



Grundkurs Heilpädagogik - Der Anfang ist gemacht

Lehrgangsreihe mit 4 Kursteilen

in Ludwigshafen

K30/24



Lebenshilfe

Landesverband Rheinland-Pfalz e.V.

Ihre Ansprechpartnerinnen bei der Lebenshilfe



Ina Böhmer

Bereichsleitung Fort- und Weiterbildung

☎ 06131 93660-16

✉ boehmer@lebenshilfe-rlp.de



Viola Schirra

Bereich gFAB/werkstattbezogene Seminare

☎ 06131 93660-15

✉ schirra@lebenshilfe-rlp.de



Sandra Kunart

Seminarorganisation und -verwaltung

☎ 06131 93660-36

✉ kunart@lebenshilfe-rlp.de

Ihr Weg zu uns



**Landesverband Rheinland-Pfalz
der Lebenshilfe für Menschen mit
geistiger Behinderung e.V.**

Bereich Fort- und Weiterbildung

Drechslerweg 25
55128 Mainz



www.lebenshilfe-fortbildung.de
info@lebenshilfe-rlp.de
06131 93660-0

**Hier finden Sie unser
Fortbildungsprogramm:**

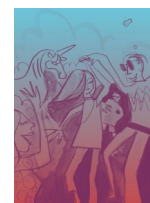

Lebenshilfe
Landesverband Rheinland-Pfalz e.V.

Überblick

Kursbeginn	17.06.2024
Kursdauer	4 Kursteile in 7 Monaten
Kurstermine	17.06. – 19.06.2024 09.09. – 11.09.2024 13.11. – 15.11.2024 20.01. – 22.01.2025
Stundenumfang	100 Unterrichtseinheiten
Unterrichtstage	Montag – Mittwoch, Teil 3: Mittwoch - Freitag
Kursgebühren	€ 2.272, -- (mit Tagesverpflegung, <u>ohne</u> Übernachtung)
Veranstaltungsort	Ludwigshafen, Heinrich-Pesch-Haus

Inhalt

Überblick	1
Grundkurs Heilpädagogik – Der Anfang ist gemacht	2
Die Inhalte im Überblick	2
Teil 1 Was ist hier eigentlich das Besondere? – Heilpädagogische Grundlagen	2
Teil 2 Kommunikation ist (un)möglich - Grundlagen der Gesprächsführung	2
Teil 3 Alles was Recht ist - Rechtliche Grundlagen	3
Teil 4 Muss das sein? – Der Umgang mit besonderen Herausforderungen.....	3
Organisation	4
Termine der Kursteile.....	4
Kosten	4
Abschluss und Zertifikat.....	4

Grundkurs Heilpädagogik – Der Anfang ist gemacht

In Einrichtungen und Diensten der Eingliederungshilfe finden sich immer häufiger Mitarbeiter*innen, die keine pädagogische bzw. sonderpädagogische Ausbildung haben. Trotzdem bringen diese Mitarbeiter*innen genug Motivation, Empathie und Lebenserfahrung für die Begleitung und Betreuung von Menschen mit Behinderung mit. Diesem Personenkreis möchten wir mit dem „Grundkurs“ die Möglichkeit geben, heilpädagogische, methodische und rechtliche Grundkenntnisse für die Arbeit mit erwachsenen Menschen mit Behinderungen zu erwerben und zu vertiefen.

Dieser Kurs ist keine Berufsausbildung und soll diese auch nicht ersetzen. Den Grundkurs betrachten wir als spezielle Hilfe für einzelne Mitarbeitende, um ihren Alltag in den Einrichtungen und Diensten der Behindertenhilfe besser bewältigen zu können. Und vielleicht ist er ja der Beginn einer neuen beruflichen Perspektive in der Sozialwirtschaft...

Die Inhalte im Überblick

Teil 1

Was ist hier eigentlich das Besondere? – Heilpädagogische Grundlagen

Einführung in heilpädagogische Fragestellungen und in methodische Grundlagen der Arbeit in Einrichtungen und Diensten der Behindertenhilfe

In diesem Kursteil setzen Sie sich mit verschiedenen Behinderungsformen und Beeinträchtigungen auseinander. Einen besonderen Fokus legen wir dabei auf die sog. „geistige“ und „schwerst-mehrfache“ Behinderung und welche Fördermöglichkeiten und Assistenzbedarfe sich daraus ergeben. Sie lernen verschiedene Methoden und Konzepte der Heil- und Sonderpädagogik kennen, setzen sich mit Begriffen wie Normalisierung, Selbstbestimmung, Integration und Inklusion auseinander und reflektieren diese auf dem Hintergrund Ihrer Erfahrungen im eigenen Praxisfeld.

Termin: **17. – 19.06.2024**

Referent: Sven Friedrich, Systementwicklung Inklusion (M.A.), Sozialpädagoge (B.A.), N.N.

Teil 2

Kommunikation ist (un)möglich - Grundlagen der Gesprächsführung

Diesen Baustein widmen wir der Kommunikation und Gesprächsführung, denn schließlich ist das Gespräch ein zentrales Arbeitsmittel in sozialen Handlungsfeldern.

Zu den Inhalten dieses Kursteils gehören u.a.

- die Grundlagen der Gesprächsführung,
- das Konzept der „Vier Ohren und Vier Schnäbel“,
- Aktives Zuhören,
- Kommunikation in Gruppen.

Termin: **09.09. – 11.09.2024**

Referentin: Gabriele Fischer-Mania, Dipl. Sozialpädagogin, Supervision (DGSv)

Teil 3

Alles, was Recht ist - Rechtliche Grundlagen

In diesem Kursteil erhalten Sie Informationen zu Rechtsfragen, die in der Praxis immer wieder eine Rolle spielen.

Dazu zählen u. a. die Fragen der Aufsichtspflicht und Haftung, sowie ein Grundverständnis für die gesetzlichen Regelungen der Teilhabe (SGB IX, SGB XII, BTHG).

In der Begleitung von erwachsenen Menschen mit Beeinträchtigung sind auch immer wieder Fragen zur Geschäftsfähigkeit und zur gesetzlichen Betreuung von Bedeutung, deshalb werden wir uns auch mit dem Betreuungsrecht beschäftigen.

Termin: **13.11. – 15.11.2024**

Referent*innen: Gabriele Fischer-Mania, Dipl. Sozialpädagogin, Supervision (DGSv)
Susanne Buch, Betreuungsverein der Lebenshilfe Mainz-Bingen
N.N.

Teil 4

Muss das sein? – Der Umgang mit besonderen Herausforderungen

In der Begleitung von Menschen mit Beeinträchtigung sehen wir uns oft besonderen Herausforderungen gegenüber.

Dazu zählen provozierende oder schädigende Verhaltensweisen oder auch der Umgang mit Sexualität und Selbstbestimmung.

Deshalb werden wir in diesem Kursteil spezifische behinderungsbedingte und/oder biografische Besonderheiten in der Entwicklung reflektieren und überlegen wie wir auf besondere Verhaltensweisen angemessen und professionell reagieren können.

Termin: **20.01. – 22.01.2025**

Referent: Jochen Rosenkötter, Sozialpädagoge, Organisationsentwicklung und Supervision, N.N.

Methoden und Projekte

Generell wird in allen Kursteilen praxisorientiert gearbeitet. Die Teilnehmer*innen sollten die Bereitschaft mitbringen sich auf erfahrungsorientierte und kreative Prozesse einzulassen und auch ihr eigenes Verhalten in Praxissituationen zu reflektieren.

Sonstige Methoden: Theorie-Inputs, Diskussionen, Gruppenarbeit und Übungen unter Berücksichtigung der konkreten Situation der Teilnehmer*innen, Bearbeitung von Praxisbeispielen, Analysen, praktische Übungen.

Organisation

Anmeldung und Information

Landesverband der Lebenshilfe Rheinland-Pfalz, Drechslerweg 25, 55128 Mainz,
 Tel.: 06131 93660-0, E-Mail: info@lebenshilfe-rlp.de

Termine der Kursteile

Kursteil 1	17.06. – 19.06.2024	Zeiten 1. Tag: 10:00 – 18:00 Uhr 2. Tag: 9.00 – 17:30 Uhr 3. Tag : 9:00 – 16:30 Uhr
Kursteil 2	09.09. – 11.09.2024	
Kursteil 3	13.11. – 15.11.2024	
Kursteil 4	20.01. – 22.01.2025	

Kosten:

€ 568,- je Kursteil: (inkl. Mittagessen und Kaffeepausen)
€ 2.272,- insgesamt

Umfang: 12 Tage mit insgesamt 100 Unterrichtseinheiten

Zielgruppe: Mitarbeitende in Einrichtungen und Diensten der Eingliederungshilfe (Bereiche Wohnen, Tagesförderung, Freizeit, ambulante Dienste) die Leistungen für erwachsene Menschen mit Behinderungen erbringen

Tagungsort: Heinrich-Pesch-Haus, Frankenthaler Str. 229
 67059 Ludwigshafen,

Übernachtung: im Tagungshaus möglich, Einzelzimmer mit DU/WC
 € 168,- je Kursteil (für 2 Übernachtungen/Frühstück/Abendessen)

Abschluss und Zertifikat

Für den Kurs wird das Zertifikat „**Grundkurs Heilpädagogik**“ der Lebenshilfe Rheinland-Pfalz nach erfolgreicher Teilnahme an allen vier Kursteilen vergeben.

Grundlagen zur Vergabe von Zertifikaten/Teilnahmebescheinigungen

Zertifikate geben neben dem Thema, den Stundenumfang und der zeitlichen Abfolge auch die Ziele und Inhalte der Qualifizierung an. Eine Teilnahmebescheinigung wird am Ende jeden Kursteils ausgehändigt, wenn dieser vollständig besucht wurde. Sie enthält neben dem Thema die Angabe des Stundenumfanges.

Kursleitung

Ina Böhmer, M.A. Sozialwissenschaften Lebenshilfe Rheinland-Pfalz e.V.

Tel. 06131 - 93 660-16, boehmer@lebenshilfe-rlp.de

DATENSCHUTZ

Wir gehen sorgsam mit Ihren Daten um. Davon dürfen Sie auch weiterhin ausgehen. Im Sinne der EU-Datenschutzgrundverordnung DSGVO haben wir hier die wichtigsten Aspekte für die Bearbeitung Ihrer personenbezogenen Daten für Veranstaltungen der Fort- und Weiterbildung zusammengestellt. Die vollständige Erklärung zur DSGVO finden sie auf unserer Internetseite www.lebenshilfe-fortbildung.de

(1) Datenerhebung:

Wir erheben lediglich Daten von Ihnen die zur Organisation, Durchführung und Abrechnung von Tagungen und Fortbildungsmaßnahmen, zu denen Sie sich angemeldet haben, notwendig sind. Da unsere Rechnungslegung durch uns erfolgt, werden Ihre Daten nicht an Dritte weitergegeben. Ausnahme: Bei langfristig ausstehenden Forderungen aus unseren Rechnungen beauftragen wir ggf. einen Rechtsanwalt, ein Inkasso-Unternehmen oder Amtsgericht(e). Hierzu werden lediglich die Daten die unsere Forderungen begründen weitergegeben.

Ferner unterstützen uns Dienstleister bei der Erfüllung unserer Aufgaben. Mit allen Dienstleistern wurde und wird das datenschutzrechtlich notwendige Vertragswerk abgeschlossen. Externe Dienstleister unterstützen uns in folgenden, für den Schutz Ihrer Daten relevanten Bereichen:

- Versand sowie Erstellen und Druck von Informationsmaterialien
- IT, EDV, Webhosting
- Support/Hosting unserer Software für
 - Veranstaltungs- und Teilnehmermanagement
 - Rechnungstellung, Mahnwesen und Finanzbuchhaltung
 - E-Mailverkehr
 - Internes Netzwerk
- Datenschutz
- Datenvernichtung

(2) Datenspeicherung/ Datensicherung/ Datenverarbeitung:

Ihre Daten werden auf unserer hauseigenen Datenverarbeitungsanlage gespeichert und verarbeitet. Unsere Datenverarbeitungsanlage ist durch ein Anti-Viren Programm, das regelmäßig auf den neuesten Stand gebracht wird, geschützt.

Ihre Daten werden von uns auch nicht für Werbezwecke an Dritte weiter gegeben. Auch wir möchten Sie nicht mit unnötiger Werbung belästigen.

(3) Datenlöschung:

Die Löschung der uns von Ihnen überlassenen Daten erfolgt im Rahmen und nach Maßgabe der gesetzlichen Vorschriften automatisch oder auf Ihren Wunsch.

(4) Auskunftsrecht - Auskunftserteilung:

Wir sind jederzeit bereit Ihnen schriftlich Auskunft über Art und Umfang Ihrer bei uns gespeicherten Daten zu erteilen.

GESCHÄFTSBEDINGUNGEN

Anmeldung:

Zu allen Seminaren ist eine verbindliche schriftliche Anmeldung erforderlich. Die Zulassung erfolgt in der Reihenfolge der Anmeldungen.

Der Eingang der Anmeldung wird nur elektronisch (per E-Mail) bestätigt. Ca. 3 Wochen vor der Veranstaltung werden Ihnen die organisatorischen Informationen zugeschickt. Ist ein Seminar ausgebucht oder findet nicht statt, informieren wir Sie umgehend.

Mit den Unterlagen zur Veranstaltung wird auch eine Teilnehmerliste verschickt. Mit der Anmeldung erklärt sich der/die Teilnehmer/in damit einverstanden, dass seine/ihre Daten im Rahmen der Datenschutzgesetze elektronisch verarbeitet, gespeichert und übermittelt werden. (Bitte beachten Sie hierzu auch unsere Datenschutzerklärung unter www.lebenshilfe-fortbildung.de.)

Die Zusagen zu den Veranstaltungen sind personengebunden und nicht übertragbar.

Die Veranstaltungsgebühr ist nach Erhalt der Rechnung und vor der Veranstaltung unter Angabe der Rechnungsnummer und des Teilnehmersnamens zu überweisen.

Absagen / Änderungen:

Der Landesverband Rheinland-Pfalz der Lebenshilfe e. V. behält sich vor, Veranstaltungen kurzfristig abzusagen, z.B. bei Erkrankung des Dozenten oder zu geringer Teilnehmerzahl.

Bereits gezahlte Veranstaltungsgebühren werden erstattet, weitergehende Ansprüche sind ausgeschlossen.

Rücktritt / Stornokosten:

Der Rücktritt von einer Anmeldung muss schriftlich erfolgen.

Ein kostenfreies Rücktrittsrecht vor Beginn der Maßnahme besteht nur innerhalb von 14 Tagen nach Eingang der Anmeldung.

Bei Rücktritt zu einem späteren Zeitpunkt wird eine Bearbeitungsgebühr in Höhe von € 40.- fällig.

Bei Rücktritt später als 30 Tage vor Veranstaltungsbeginn werden 50 Prozent, 14 Tage vor Veranstaltungsbeginn 75 Prozent, bei Nichtteilnahme ohne rechtzeitige schriftliche Rücktrittserklärung 100 Prozent der Lehrgangsgebühren – unabhängig vom Absagegrund – als Stornogebühr in Rechnung gestellt.

Der Nachweis eines geringeren Schadens bleibt vorbehalten.

Ein Rücktritt bei mehrteiligen Fortbildungen ist mit einer Frist von sechs Wochen, erstmalig zum Ende der ersten sechs Monate, danach jeweils zum Ende des nächsten Quartals möglich. Die maßgeblichen Zeitspannen werden ab Beginn der Fortbildung gerechnet.

Leistungen bei Veranstaltungen in Tagungshäusern mit Übernachtung und Verpflegung:

Die Übernachtung erfolgt in Einzel- oder Doppelzimmern, je nach Verfügbarkeit im Tagungshaus. Sie können sich für eine Veranstaltung i. d. R. auch ohne Übernachtung als Tagesgast anmelden. Eine Freistellung von den Kosten der Tagesverpflegung oder eine Erstattung nicht in Anspruch genommener Verpflegungsleistungen kann nicht erfolgen. Die Angaben zu den Preisen für Übernachtung und Verpflegung verstehen sich vorbehaltlich der Preisänderungen in den Tagungshäusern.

Leistungen bei Veranstaltungen in Tagungshäusern ohne Übernachtung und Verpflegung:

Die Übernachtung muss durch den Teilnehmer gesondert gebucht werden (Hotel, Pension, Jugendherberge). Der Landesverband Rheinland-Pfalz der Lebenshilfe e. V. unterstützt Sie bei der Buchung und informiert Sie über die aktuellen Konditionen.

Eine Verpflegung mit kalten und warmen Getränken wird angeboten und i. d. R. gibt es auch Möglichkeiten für kostengünstige Speisen in der näheren Umgebung des Veranstaltungsortes. Die Kosten für Getränke/Speisen werden dann vor Ort und nach Verzehr bezahlt.

Haftung/Gerichtsstand:

Der Landesverband Rheinland-Pfalz der Lebenshilfe e.V. haftet nicht bei Unfällen, Beschädigungen, Verlust, Diebstahl oder bei Absagen der Veranstaltungen aus Gründen, die von ihm nicht zu vertreten bzw. zu verantworten sind.

Soweit Veranstaltungen in Räumen auf Grundstücken Dritter stattfinden, haftet der Landesverband Rheinland-Pfalz der Lebenshilfe e. V. gegenüber den Teilnehmer*innen nicht bei Unfällen und Verlust oder Beschädigung ihres Eigentums, es sei denn, der Schaden wurde vom Landesverband Rheinland-Pfalz der Lebenshilfe e. V. oder seinen Mitarbeiter/innen schuldhaft verursacht.

Gerichtsstand und Erfüllungsort ist für die Vertragspartner Mainz.

Anmeldung zum Grundkurs Heilpädagogik (K30/24) (Seite 1)
(Bitte in Blockschrift und vollständig ausfüllen)

An den
Landesverband der Lebenshilfe
Rheinland-Pfalz
Drechslerweg 25
55128 Mainz

MAIL anmeldung@lebenshilfe-rlp.de

Persönliche Angaben

Name: _____ Vorname: _____

geb. am: _____ geb. in: _____

Berufsausbildung: _____

z. Zt. tätig als: _____

Anschrift für Unterlagen:

Name der Dienststelle (falls nicht privat): _____

Straße / Nr.: _____

PLZ / Ort: _____ Bundesland: _____

Tel./E-Mail privat/dienstlich: _____

Rechnungsanschrift:

Name und Rechtsform: _____

Straße / Nr.: _____ PLZ: _____ Ort: _____

E-Mail für Rechnungsversand: _____

Bitte auch Seite 2 der Anmeldung ausfüllen →

Seite 2 der Anmeldung Grundkurs Heilpädagogik (K30/24)

(Bitte in Blockschrift und vollständig ausfüllen)

Bildungsfreistellung

Ich möchte Bildungsurlaub nach dem BFG in Anspruch nehmen. (Informationen hierzu finden Sie unter www.lebenshilfe-fortbildung.de/bildungsfreistellung)

Bei der Teilnahme benötige ich (bitte Zutreffendes ankreuzen)

keine Übernachtung, nur Tagesverpflegung

Einzelzimmer

Doppelzimmer mit _____

Barrierefreies Zimmer

vegetarische Kost

Zustimmung

Ich möchte 1x im Jahr das Programmheft der Lebenshilfe Rheinland-Pfalz erhalten.

Ich möchte weitere Informationen zu Fortbildungen des Landesverbandes Rheinland-Pfalz der Lebenshilfe per E-Mail erhalten.

Ich stimme der elektronischen Verarbeitung meiner Kontaktdaten zu. Die Bestimmungen zum Datenschutz (siehe oben oder im Internet www.lebenshilfe-fortbildung.de) und die Geschäftsbedingungen erkenne ich an.

Ort

Datum

Unterschrift